

**Legende**

**nachgewiesene Arten**

|  |                     |  |
|--|---------------------|--|
| <span style="color: green;">■</span> Vögel/ Brutplätze |                     |  |
| A Amsel  | Kg Klappergrasmücke |  |
| Bm Blaumeise   | K Kohlmeise         |  |
| B Buchfink   | Mg Mönchsgrasmücke  |  |
| Bs Buntspecht  | N Nachtigall        |  |
| Dg Dorngrasmücke                                       | Nk Nebelkrähe       |  |
| Ei Eichelhäher   | Rt Ringeltaube      |  |
| E Elster   | R Rotkehlchen       |  |
| Fl Feldlerche  | Sm Schwarzmeise     |  |
| Fe Feldsperling  | Swk Schwarzkehlchen |  |
| Gr Gartenrotschwanz                                    | Sd Singdrossel      |  |
| G Goldammer  | S Star              |  |
| Ga Graumammer  | Sti Stieglitz       |  |
| Gf Grünfink  | Wm Weidenmeise      |  |
| Hr Hausrotschwanz                                      | Wh Wendehals        |  |
| H Haussperling   | Wi Wiedehopf        |  |
| Kb Kernbeißer  | Zi Zilpzalp         |  |

■ Horststandorte (unbesetzt)

■ Amphibien/ Fundorte

Tf Teichfrosch

■ untersuchte Gewässer Amphibien/ Fischotter

**nachrichtlich**

Geltungsbereich Bebauungsplan Osttangente

Planung Osttangente (Straße und SO)

Untersuchungsraum Brutvogelkartierung

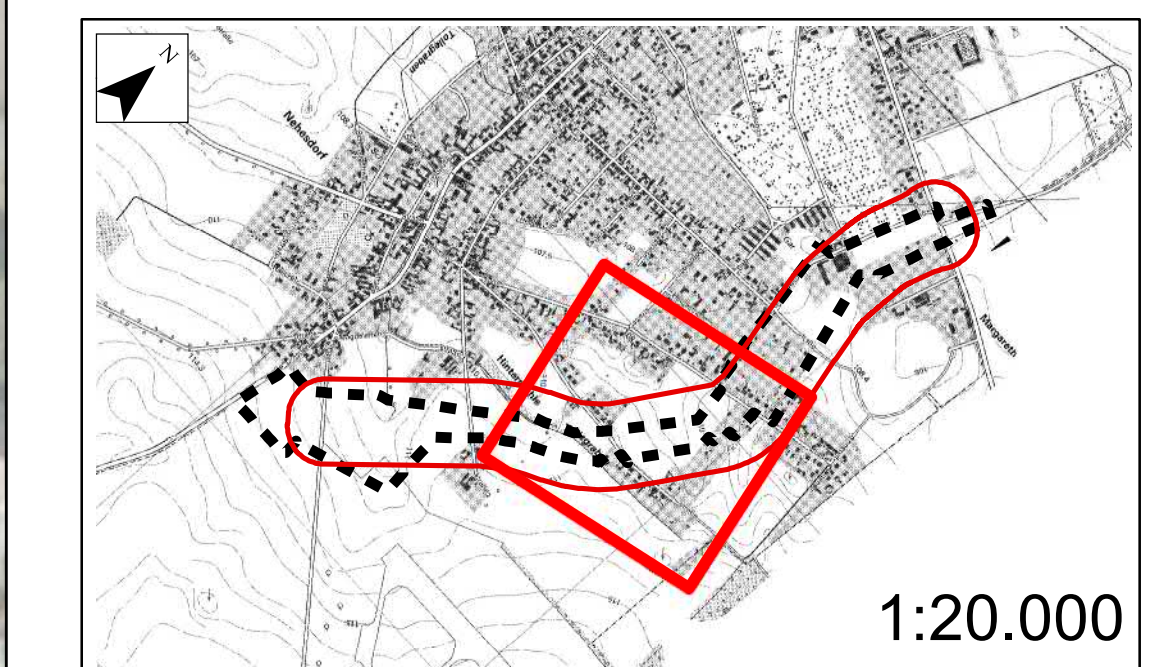

Nutzung mit Genehmigung des  
LVerM.A Brandenburg, GB-G VIII/98

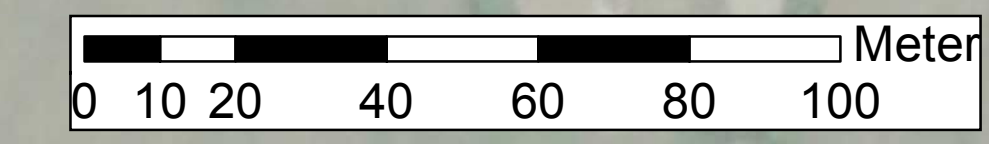

|   |   |                               |
|---|---|-------------------------------|
| Dr. Glöss Umweltplanung<br>Ehrlichstr. 10<br>10318 Berlin | Datum   | Name                          |
|   | bearb. 12/19  | Wag                           |
|   | gez. 12/19  | Knt                           |
| Auftraggeber  | Stadt Finsterwalde  |                               |
| Projekt   | <b>B-Plan "Osttangente" Finsterwalde</b>                    |                               |
| Inhalt  | <b>Fischotter-, Brutvogel- und Amphibienkartierung 2019</b> | Maßstab 1 : 1000<br>Blatt 2/3 |
|   |   | <b>Anlage 1</b>               |