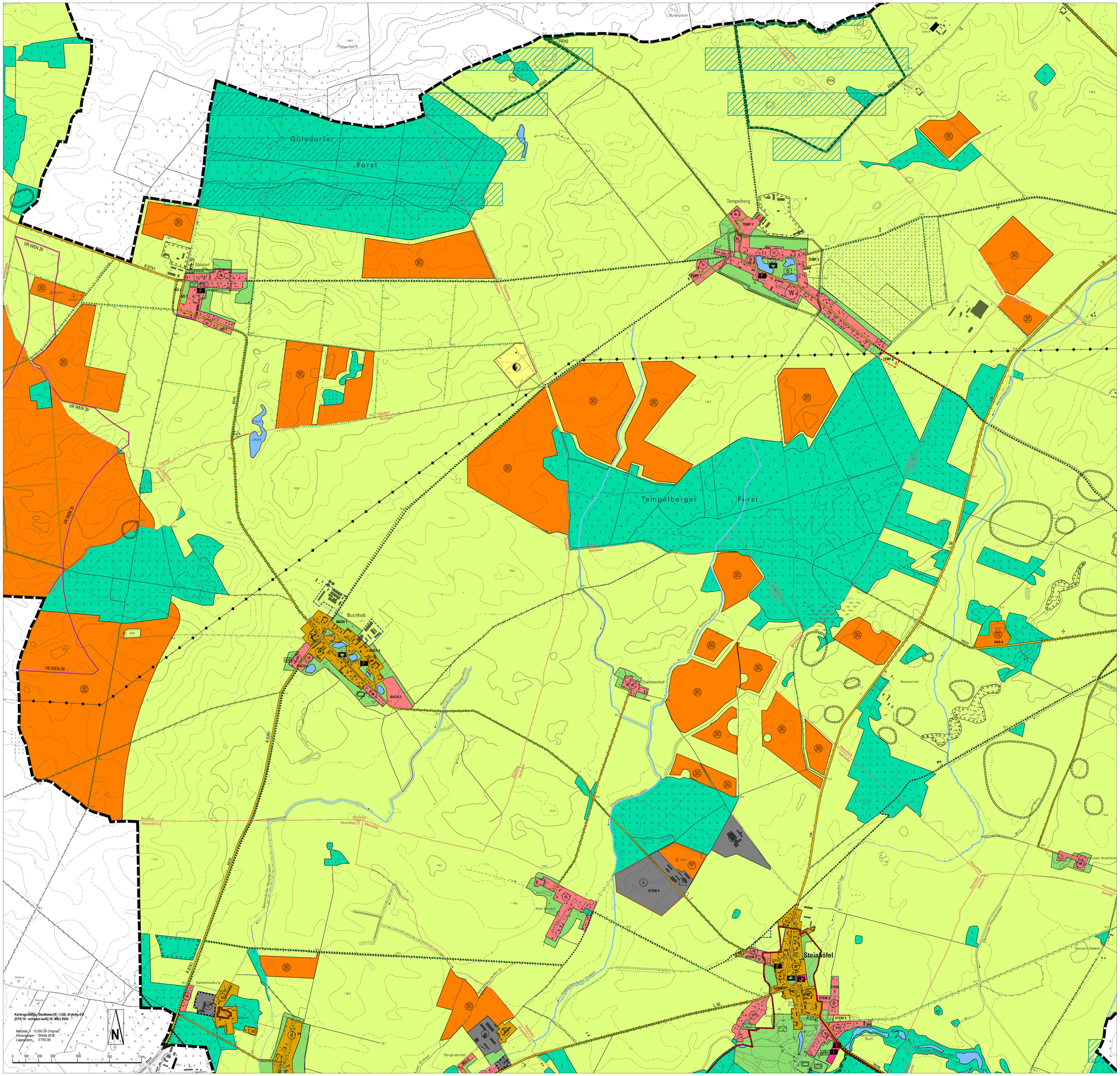

Planzeichenerklärung

Darstellungen

Art der baulichen Nutzung
(§ 5 Abs. 2 Nr. 1 BauGB i.V.m. BauNVO - s.u.)

- W — Wohnbauflächen (§ 1 Abs. 1 Nr. 1 BauNVO)
- M — Gemischte Bauflächen (§ 1 Abs. 1 Nr. 2 BauNVO)
- G — Gewerbliche Bauflächen (§ 1 Abs. 1 Nr. 3 BauNVO)
- G — Gewerbliche Baufläche mit Nutzungsbeschränkungen (§ 1 Abs. 1 Nr. 3 BauNVO)
- SO Biogas — Sonderbaufläche - Biogas (§ 1 Abs. 1 Nr. 4 BauNVO)
- SO PV — Sonderbaufläche - Photovoltaik (§ 1 Abs. 1 Nr. 4 BauNVO)
- SO PV Agri — Sonderbaufläche - Agri-Photovoltaik (§ 1 Abs. 1 Nr. 4 BauNVO)
- SO PV Info — Sonderbaufläche - Photovoltaik- Informations- und Innovationszentrum (§ 1 Abs. 1 Nr. 4 BauNVO)
- SO Park — Sonderbaufläche - Windpark (§ 1 Abs. 1 Nr. 4 BauNVO)
- SO Sch — Sonderbaufläche - Freizeiteinrichtung Panzerfahrschule (§ 1 Abs. 1 Nr. 4 BauNVO)

Einrichtungen und Anlagen zur Versorgung mit Gütern und Dienstleistungen des öffentlichen und privaten Bereichs, Flächen für den Gemeinbedarf, Flächen für Sport- und Spielanlagen
(§ 5 Abs. 2 Nr. 2a und Abs. 4 BauGB)

- Flächen für den Gemeinbedarf
- Öffentliche Verwaltungen
- Schule
- Kirchen und kirchlichen Zwecken dienende Gebäude und Einrichtungen
- Feuerwehr
- Kindertagesstätte

Flächen für den überörtlichen Verkehr und für die örtlichen Hauptverkehrswege
(§ 5 Abs. 2 Nr. 3 und Abs. 4 BauGB)

- Überörtlicher Straßenverkehr
- Radwege mit überörtlicher Bedeutung
- P — Parkplatz

Flächen für Versorgungsanlagen, für die Abfallentsorgung und Abwasserbeseitigung
(§ 5 Abs. 2 Nr. 2b, 4 und Abs. 4 BauGB)

- Flächen für Versorgungsanlagen, für die Abfallentsorgung und Abwasserbeseitigung sowie für Ablagerungen
- Elektrizität
- Wasser

Grünflächen (§ 5 Abs. 2 Nr. 5 und Abs. 4 BauGB)

- Grünflächen
- Parkanlage
- Dauerkleingärten
- Sportplatz
- Friedhof
- Spielplatz

Wasserflächen
(§ 5 Abs. 2 Nr. 7 und Abs. 4 BauGB)

- Wasserflächen
- Fließgewässer

Flächen für die Landwirtschaft und Wald
(§ 5 Abs. 2 Nr. 9 und Abs. 4 BauGB)

- Flächen für die Landwirtschaft
- Flächen für Wald

Planungen, Nutzungsregelungen, Maßnahmen und Flächen für Maßnahmen zum Schutz, zur Pflege und zur Entwicklung von Natur und Landschaft
(§ 5 Abs. 2 Nr. 10 und § 1a Abs. 3 BauGB)

- Flächen zur Schutz, zur Pflege und zur Entwicklung von Natur und Landschaft *(Bezeichnungen werden im weiteren Verfahren ergänzt)*
- Alleen
- linienhafte Gehölzpflanzungen

Kennzeichen

Flächen für Aufschüttungen, Abgrabungen oder die Gewinnung von Bodenschätzen
(§ 5 Abs. 3 Nr. 2, § 29 Abs. 1 und § 40 Abs. 1 Nr. 9 BauGB)

- Altbergbaugebiete
- Flächen mit Bergbauberechtigungen

Nachrichtliche Übernahmen

- Z1 — Umgrenzung der Wasserschutzgebiete mit Schutzzone (Z1 bis Z3)
- Umgrenzung von Schutzgebieten und Schutzobjekten im Sinne des Naturschutzrechtes (§ 5 Abs. 4 BauGB und § 22 BNatSchG)
- FFH — FFH-Gebiete
  FFH 1 Maxsee
  FFH 2 Müncheberg
  FFH 3 Müncheberg Ergänzung
  FFH 4 Graning
- LB — Geschützte Landschaftsbestandteile
  GLB Romantisches Wäldchen
- L — Landschaftsschutzgebiet
  LSG Müggelspree-Löcknitzer Wald- und Seengebiet
- ND — Naturdenkmale
  ND1 Eiche in der Wiese
  ND2 Teufelsstein
  ND3 Waldemareiche
- Freiraumverbund (Ziel 6.2 des Landesentwicklungsplans Hauptstadtregion Berlin-Brandenburg)
- Vorranggebiete Windenergienutzung im Entwurf des Sachlichen Teilregionalplans Erneuerbare Energien der Regionalen Planungsgemeinschaft Oderland-Spree
  VR WEN 35 Beerfelde-Buchholz
  VR WEN 51 Müncheberg-Mittelheide
  VR WEN 60 Heinersdorf-Ost
- Beschränkter Bauschutzbereich nach § 17 Luftverkehrsgesetz (Sonderlandesplatz Eggersdorf)

Regelungen für die Stadterhaltung und für den Denkmalschutz
(§ 5 Abs. 4, § 9 Abs. 6, § 172 Abs. 1 BauGB)

- Bodendenkmalgebiete
- Flächige Baudenkmale

Hauptversorgungs- und Hauptabwasserleitungen
(§ 5 Abs. 2 Nr. 4 und Abs.4 BauGB)

- oberirdisch (110- und 380-kV-Freileitungen)

Sonstige Planzeichen und Hinweise

- Grenze des räumlichen Geltungsbereiches
- Tempelberg / Steinhöfel — Ortsteilgrenzen

Prüfflächen mit Bewertung

- GO 3 — geeignete Prüffläche
- BEE 1 — bedingt geeignete Prüffläche
- JA 1 — ungeeignete Prüffläche
- zurückgenommene Bauflächen

Verfahrensvermerke

1. Aufstellungsbeschluss
   Die Gemeindevertretung hat in der Sitzung vom 12.10.2022 die Aufstellung des gesamtgemeindlichen Flächennutzungsplans beschlossen (48/2022)). Der Aufstellungsbeschluss wurde am 01.12.2022 (im Amtsblatt für das Amt Odervorland, Nr. 347) ortsüblich bekannt gemacht.

2. Feststellungsbeschluss
   Der Flächennutzungsplan wurde von der Gemeindevertretung in öffentlicher Sitzung am ..... beschlossen (Feststellungsbeschluss) und die Begründung mit Umweltbericht gebilligt.

   Briesen, den ..... Amtsdirektorin Rost (Siegel)

3. Genehmigung
   Der Flächennutzungsplan wurde mit Bescheid vom ..... – mit Nebenbestimmungen – genehmigt (Az: .....).

   .... (Siegel)
   Ort, Datum Genehmigungsbehörde

4. Ausfertigung
   Der Flächennutzungsplan wird hiermit ausgefertigt.
   Der Inhalt des Flächennutzungsplanes stimmt mit Feststellungsbeschluss der Gemeindevertretung i.V.m. den Nebenbestimmungen der Genehmigung überein.

   Briesen, den ..... Amtsdirektorin Rost (Siegel)

5. Bekanntmachung
   Die Genehmigung des Flächennutzungsplanes ist am ..... ortsüblich bekannt gemacht worden. Mit Bekanntmachung ist der Flächennutzungsplan wirksam geworden. In der Bekanntmachung ist auf die Geltendmachung der Verletzung von Vorschriften sowie auf die Rechtsfolgen hingewiesen worden.

   Briesen, den ..... Amtsdirektorin Rost (Siegel)

Blatt: 2 von 5

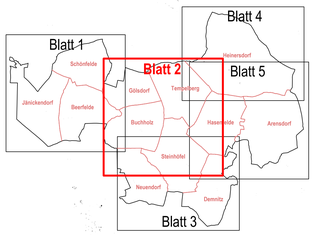

FLÄCHENNUTZUNGSPLAN GEMEINDE STEINHÖFEL

Stand: Vorentwurf, April 2024

Auftraggeber:
Gemeinde Steinhöfel
c/o Amt Odervorland
Bahnhofstraße 3-4
15518 Briesen (Mark)

Auftragnehmer:
GRUPPE PLANWERK
Uhlandstraße 97
10715 Berlin